

aido
 Gruppo "Cristian Tonoli"
 Ingresso Ospedale Montichiari
 Segreteria: sabato ore 10-11
 Tel.-Fax 030.962148

L'ECO della Bassa Bresciana

settimanale d'informazione

AVIS
 Non aspettare...
 ...vieni a donare
 segreteria@avismontichiari.it
 Ingresso Ospedale Montichiari
 Tel./Fax 030.9651693

Anno XXXII - N. 21 - 1 Giugno 2013 - Aut. Trib. Brescia 19/4/82 N. 21 - 1 copia € 1, copia arretrata € 1,50 - Abb. annuo € 37 - Sped. Abb. Post. D.L. 353/2003 - 45% - Art. 1 comma 1 L. 46/2004 - DCB di BS Ed. "Il Castello" di M. Pasini & C. s.n.c. - 25018 Montichiari (BS) Via C. Battisti, 88 - Tel. 335.6551349 - Fax 030.964039 - info@ecodellabassa.it - Dir. Resp. Damiano Baronchelli - Stampa Ciessegrafica - Montichiari

15° anniversario della Davide Rodella

È stato ricco di impegni, questo mese di maggio, per l'Associazione Davide Rodella Onlus di Montichiari. Da pochi giorni, infatti, è partito il bando per la 16ª edizione della "Borsa di Studio Francesco Rodella" per la ricerca in campo medico, scientifico e biologico. I progetti dei concorrenti dovranno pervenire alla sede di Montichiari, in via Martiri della Libertà, 40, entro lunedì 14 ottobre. La premiazione del vincitore si terrà nella sala consiliare del comune di Montichiari sabato 30 novembre. Il premio della Borsa di Studio è stato portato a 13.000 euro.

Il momento più vivo e partecipato nella vita dell'Associazione è stato però, come ad ogni anniversario, l'assemblea annuale dei soci per l'approvazione del bilancio, tenutasi lunedì 20 maggio presso il Green Park del Ristorante Boschetti di Montichiari. Alla presenza di trecentocinquanta persone, tra soci, autorità, rappresentanti della parrocchie della zona e delle varie associazioni operanti sul territorio, il presentatore prof. Gabriele Calciolari ha rivolto parole di benvenuto ai presenti con un riferimento a papa Francesco: "L'uomo deve porre al centro del suo cammino la speranza". La Davide Rodella l'ha fatto! Il prof. Calciolari ha poi ricordato il 15° anno di vita dell'Associazione ed il 25° anniversario della morte del giovane Davide "nostra stella che ci accompagna e ci accompagnerà sempre", quindi ha ringraziato il presidente Baronchelli per il suo costante impegno nella vita dell'Associazione e il dott. Rodella "che non si stanca mai di ascoltare e donare a chi chiede aiuto".

Ha preso poi la parola il presidente, prof. Giuseppe Baronchelli, ricordando come l'impegno dell'Associazione trovi la sua ragione d'essere nel luminoso esempio di Davide e possa continuare grazie alla generosità dei soci e, in particolare, del dott. Antonio.

Dopo il saluto del sindaco, dott.ssa Elena Zanola, che ha ri-



La presentazione del bilancio da parte del dott. Rodella. (Foto Mor)

volto parole di encomio e di ringraziamento per quanto l'Associazione compie nel campo della solidarietà, ha avuto inizio la relazione di bilancio del dott. Antonio Rodella, che ha esordito ringraziando per la loro presenza S. Ecc. mons. Mario Vigilio Olmi e l'abate mons. Gaetano Fontana, i consiglieri, i rappresentanti delle associazioni, delle banche, dei medici e, in particolare, il dott. Tonino Zana del *Giornale di Brescia*, per aver accompagnato con i suoi articoli la vita dell'Associazione. Fra le numerose attività svolte nello scorso anno, ha ricordato l'udienza papale del 14 marzo 2012, l'intitolazione a Davide della sala dialisi del reparto di nefrologia dell'Ospedale di Montichiari, l'assegnazione della 15ª Borsa di Studio alla dott.ssa Cinzia Zanotti, l'aiuto al "Progetto donna" del Centro

aiuti per l'Etiopia, la collaborazione con parrocchie, scuole, associazioni educative e sportive.

Approvato all'unanimità il bilancio, ha preso la parola il vescovo emerito mons. Olmi e, facendo riferimento a quanto esposto dal dott. Rodella nella sua relazione, si è complimentato per l'intensa attività che la Davide Rodella svolge nel campo della beneficenza e del volontariato ed ha raccomandato ai presenti di non aver vergogna nel sentirsi parte di una chiesa in cui il volontariato è sinonimo di amore verso il prossimo.

Al termine dei vari interventi, il prof. Gabriele Calciolari, congratulandosi con dirigenti, sponsor ed atleti della squadra di basket Contadi Castaldi, promossa in DNB (ex B2), ha invitato il capitano Giovanni Marchetti a presentare al pubblico i suoi compagni di squadra, accolti con un caloroso applauso. Il dott. Rodella, tramite mons. Fontana, ha offerto alla presidente Sabrina Lombardi, all'allenatore Alfredo Foschetti ed a tutto il team un quadro raffigurante il Duomo e la piazza di Montichiari.

Rosanna Ferraroni



Le ultime di BERTOLDO

Che fine ha fatto l'asino?

Da decenni, il dibattito politico monteclarense gira attorno al tema dell'ambiente e della sua tutela. Gira per lo più a vuoto, mettendo in circolo, quasi sempre, slogan, banalità e frasi fatte. Ma di cosa parliamo, quando parliamo di ambiente? Secondo l'ultimo censimento, dal 2001 al 2011, a Montichiari le abitazioni sono passate da 7.500 a 10.500 unità. I dati dicono che nel nostro Comune ci sono 7 automobili ogni 10 abitanti. Eppure, per la stragrande maggioranza dei monteclarensi, case, strade e macchine non rappresentano affatto un problema dal punto di vista ambientale. Al contrario, sono sinonimi di crescita, vivibilità e benessere. Ma basta dire discarica, bitumificio, impianto di recupero per scatenare reazioni di indignazione e suscitare idee automatiche di degrado e inquinamento. Come mai? Forse perché "ambiente" è una parola vuota, alla quale far dire ciò che si vuole. Un ritornello retorico che serve ai politici di destra e di sinistra, come ai bertoldo e ai cacasenno d'ogni colore, per intonare la propria canzone e metterci dentro le vanità e le fissazioni di cui ognuno è impregnato.

Un esempio? Di recente, il sito internet "La Brughiera" dell'ex assessore all'ambiente Daniele Zamboni ha pubblicato le analisi eseguite da A2A il 19 febbraio scorso sugli otto pozzi dell'acquedotto pubblico. Analisi risultate perfette e tranquillizzanti. Apriti o Cielo! Il blog "No amianto a Montichiari" gliel'ha subito cantate: come possono essere tranquillizzanti le analisi di una società che è direttamente interessata in quanto gestore dell'acquedotto comunale? Inoltre - rincara il blog ambientalista - il problema a Montichiari non sarebbero le acque dei pozzi profondi ma quel-

le di superficie. Insomma, persino citare dati per sottolineare la buona qualità dell'acqua comunale, passa per provocazione e diventa motivo di scontro.

L'impressione, dopo anni di battaglie furibonde, è che da noi l'ambiente sia stato semplicemente un pretesto per gorgheggiare e distinguersi, facendo sentire la propria voce. La cosa ricorda un po' la storia del consigliere municipale che aveva perso un asino, raccontata da Cervantes nel Don Chisciotte. Il padrone del ciuco incontra un altro consigliere che gli dice d'aver visto l'animale in una radura del bosco.

I due vanno sul posto, ma dell'asino non c'è traccia. Allora il primo consigliere fa all'altro: "Io so imitare il verso dell'asino alla perfezione. Se anche tu ci riesci un pochino, possiamo perlustrare il bosco lanciando richiami. Se c'è, risponderà di sicuro". "Tranquillo" - replica l'altro - "so ragnare benissimo". Si dividono e cominciano la ricerca ragnando, ma ingannati dai propri versi, finiscono solo per ritrovarsi a vicenda. "Tra voi e un asino, non c'è proprio differenza" - dice il padrone. "Queste lodi spettano a voi, compare" - replica il secondo consigliere - "vi ho davvero scambiato per un asino". Alla fine, per caso, ritrovano anche l'asino vero; morto da giorni e mezzo divorato dai lupi. Al che, il padrone dell'animale dice all'altro: "Tutto sommato, anche se l'asino è morto, non è stato tempo perso averlo cercato. Ho potuto apprezzare la vostra abilità nel ragnare". Morale? Non importa che l'asino sia vivo o morto; non importa appurare come stiano le cose né quale sia la realtà. Ciò che conta è ragnare. E ragnare bene, per farsi notare o per farsi credere un autentico asino.

Bertoldo

EUROPEA IMMOBILIARE

MONTICHIARI (BS) - Piazza S. Maria, 1
 Tel./Fax 030.9962606 - Cell. 334.5889444 - europeamontichiari@libero.it

www.newpoligroup.it



TAGLIO LASER
 PRESSOPIEGATURA
 LAVORAZIONI
 PERSONALIZZATE
 IN FERRO E INOX

Via Brescia 186/B 25018 MONTICHIARI (BS)
 Tel. 0309962154 Fax 030 9962275

MACELLERIA
 LA BUONA CARNE
 AZIENDA AGRICOLA
 LORENZETTI

- Pacco famiglia 10 kg euro 120 + spese consegna
- Bistecche - Cotolette
- Fiorentina senza osso
- Macinato - Arrotolato
- Filetto - Umido e Spezzatino
- Lesso - Hamburger

Via Martiri della Libertà, 3
 Montichiari (BS) - Tel. 030.962233



Viale Europa, 11
 MONTICHIARI

Tel. 030.9650229

ott_leonardiad@virgilio.it

Mauri
 di Sola Domenica
 Orologeria Oreficeria
 Gioielleria

COMPRO ORO USATO
 PAGAMENTO IN CONTANTI

LABORATORIO IN PROPRIO
 PER RIPARAZIONI

Montichiari - Via M. Libertà, 11
 Tel. 030 962480

MARMI
 FALUBBA

di Ferrario Alan

ARTE FUNERARIA
 MARMI PER EDILIZIA

RESTAURO MARMI
 ANTICHI

Tel. 030 9650127
 Via S. Martino della Battaglia, 9
 MONTICHIARI

Carpentry

SNC

- Montaggio di Arredamenti metallici
- Carpenteria
- Scaffalature industriali
- Soppalchi
- Strutture autoportanti
- Magazzini automatici
- Manutenzioni civili-industriali
- Opere murali in genere

Responsabile tecnico DOMENICO Geom. LETIZIA
cell. 347 5239145

Via Madonnina, 36 25018 MONTICHIARI (BS)
tel. e fax 030 9670954 - C.F. e P.I. 02916750983
E-mail: domenico.letizia@hotmail.com

Loc. **"Al Cantoncino"**
di Montichiari

Azienda Agricola Martinella
di Dario Filippini

MACELLERIA: BOVINO - SUINO - INSACCATI
DAL PRODUTTORE AL CONSUMATORE
TEL. 030.961698

PASTICCERIA - BAR - STUZZICHERIA
"Al Cantoncino"

VENERDÌ: TRIPPA, ANCHE DA ASPORTO
STUZZICHINI CON APERITIVO MEZZOGIORNO E SERA
TEL. 338.1537285

DA **REAL CORNICE** GROSSA NOVITÀ

TARGHE E TIMBRI

ATTREZZATURE D'AVANGUARDIA - Consegna il giorno dopo

CORNICI - DIPINTI - GALLERIA

Via Ciotti, 56 - MONTICHIARI - Tel./Fax 030.962156 - Cell. 338.5674064
e-mail: info@realcornice.it - www.realcornice.it

esoteric car
quality sound

Pioneer

ALPINE

vodafone

VASKI

Via O. Romero, 3/A - 25018 MONTICHIARI (BS)
Tel./Fax 030.9961821 - www.esoteric-car.it - esoteric@esoteric-car.it

HELP CASA

- PULIZIA E TINTEGGIATURE LOCALI DI OGNI TIPO
- MANUTENZIONI VARIE
- SVUOTA CANTINE E SOFFITTE
- FORNITURA E POSA TENDE DA SOLE - ZANZARIERE
- TRASLOCHI ABITAZIONE
- PORTE BLINDATE E CAMBIO SERRATURE
- RECUPERO GRATUITO MATERIALE FERROSO

Per urgenze telefonare al
336627734 - 3484900106

Montichiari via Ten. Pastelli, 19 - Tel. 030 9960849

Pubblico e privato

a cura di Giliolo Badilini

Attività scomparse.

L'allevamento dei bachi da seta (3)

I rami nudi venivano lasciati sul graticcio e, aggiunti ad altri, formavano il "bosco". Ormai maggio finiva e si avvicinava l'ora del bozzolo, anche se non era finito, anzi aumentava, il rischio delle malattie. La più frequente e pericolosa nell'ultima muta era il "giallume": il baco si faceva giallo e marciva prima di andare al bosco; veniva così detto "marsù" (corrispondente, credo, a "marcio" in forma spregiativa), termine che tuttora viene usato nella parlata volgare anche nei confronti di persona, con significato pesante. Un'altra malattia curiosa era il "calcino" (o mal bianco), per cui il baco, in tempo brevissimo, restava come calcificato, magari ancora ritto come una statuetta che mi faceva pensare alla moglie di Lot trasformata in sale.

Quelli sani parevano alla fine crescere di ora in ora, si facevano più rotondi e più tranquilli, in quel loro corpo gonfio che sembrava scoppiare se non fosse stato segnato dai dodici caratteristici anelli che sembravano stringerlo come minuscole cinture. Il loro colore assumeva una sorta di trasparenza quasi luminescente: dopo tanto mangiare e mangiare era venuta l'ora magica e affascinante. I bachi, quasi non fossero consapevoli, si fermavano per alcune ore, immobili come fossero di gesso.

La costruzione del bozzolo effettivamente appariva come il prodigio finale di quel breve arco di vita, indimenticabile per chi l'ha osservato anche una sola volta.

Il vorace e inquieto filugello, chiamiamolo finalmente anche con quest'altro nome più poetico, cessa di nutrirsi, si fa lento e incerto nei movimenti, sembra perfino triste. Si muove qua e là, vaga da rametto a rametto del "bosco". Qualcuno si allontana, solo, quasi in consapevole solitudine prima di



Montichiari, il vecchio edificio detto "Galetér" in Borgosotto. Il complesso, dove avveniva l'ammasso dei bozzoli, era di proprietà dell'ENTE NAZIONALE FIBRE TESSILI, e solo dopo lunghe difficoltà fu acquistato dal Comune sotto l'Amministrazione Badilini.

chiudersi nella prigione che egli stesso sta per costruirsi.

Poi dalla bocca incomincia ad uscire un'impalpabile bava argentea, e la ghiandola setifera, attraverso la filiera posta sotto il labbro superiore, incomincia a secernere il filo evanescente, la preziosa vera seta, il miracolo della natura che nessun prodotto artificiale potrà mai eguagliare. Intrecciato a forma di 8 il filo forma una parete sempre più spessa, finché il bozzolo è completato e appare consistente, giallo oro o bianco argento a seconda della qualità selezionata.

Finalmente veniva il momento allegro della sbozzolatura: seduti in cortile, donne e ragazzi si procedeva al prezioso raccolto, staccando a uno a uno i bozzoli dai rami del bosco e colmando le ceste. La nostra mezza oncia dava circa trenta chili di bozzoli che venivano portati all'ammasso con un compenso esiguo rispetto alla fatica e alle apprensioni sopportate, ma comunque utile per l'economia della famiglia.

Intanto, nel buio segreto del bozzolo, avveniva l'ultima trasformazione, in certo senso la quinta muta, ove il baco si trasformava in crisalide e quindi diventava farfalla, insetto ora perfetto. Il ciclo era compiuto e ne poteva cominciare un altro,

mentre per i bozzoli iniziava il lungo e complesso procedimento di lavorazione per giungere al prodotto finito, la meravigliosa seta.

3 fine. (La presente puntata e le due precedenti, pubblicate il 18 e il 25 maggio, sono tratte del mio capitolo LA RICCHEZZA DELLA POVERTÀ, contenuto nella pubblicazione dell'Avis del 20 maggio 2000, pagg. 125-134).

Giliolo Badilini

Nota. Nel 1983, proprio allo scopo di documentare questa attività ormai scomparsa, l'Amministrazione comunale di Montichiari incoraggiò e sostenne economicamente un'interessante iniziativa: la scuola elementare di S. Antonio, guidata dall'insegnante Resy Montanari, coinvolgendo alunni e genitori, allevò i bachi da seta. Il regista Achille Rizzi documentò quella felice esperienza con un film a scopo didattico, ove genitori e alunni erano gli attori principali, il baco e la foglia i protagonisti in una sorta di strano inseparabile idillio.

La videocassetta, dal titolo "Mondo contadino - STORIA DI UN BACO" fa parte dell'archivio didattico della Regione Lombardia; una copia è disponibile presso la Biblioteca comunale di Montichiari.

STUDIO DENTISTICO

Ghorsi Dott. Omar

Via S. Giovanni, n. 58
25018 Montichiari (Bs)
Tel. e Fax 030.96.21.68

Regalati un sorriso!

**AL CENTRO FAMILIA
MONTICHIARI**

**NONSOLOFUMO
TABACCHERIA**

**DISTRIBUTORE 24 H
GIORNALI - RIVISTE**

**SUPERENALOTTO
VALORI BOLLATI
FOTOCOPIE - FAX**

Apertura 7,30-19,30

Tel. 030.9657281

APERTO 1° DOMENICA DEL MESE

Per non dimenticare

Mario Pedini: un "umanista" che guardava alla grande politica

A dieci anni della sua scomparsa

Laureato in filosofia e giurisprudenza, eletto deputato la prima volta nell'anno 1953, restando in Parlamento sino al 1976 e, come senatore, sino al 1979. Ha fatto parte del parlamento Europeo nella legislatura 1979-1984, mentre fu ministro della Ricerca Scientifica dal 1974 al 1977, dei beni Culturali dal 1975 al 1978 e della Pubblica Istruzione dal marzo 1978 al marzo 1979. Nato a Montichiari il 27 dicembre 1918, muore a Roma l'8 luglio 2003.

Certamente MARIO PEDINI, il senatore, è stato fra i cittadini più illustri di Montichiari degli ultimi secoli, monteclarense doc nato e immerso nella sua comunità, almeno per quanto gli permettevano i suoi impegni parlamentari e di governo e i suoi interessi culturali di cittadino del mondo.



Il sen. Mario Pedini.

A Montichiari Pedini ha dato tanto, scrivendo da protagonista oltre mezzo secolo della sua storia soprattutto a partire dagli anni Quaranta del Novecento fino alla sua morte.

La sua fu una presenza appassionata, determinante e concreta nella vita politica, amministrativa e culturale del paese.

Una presenza tuttavia sempre discreta e rispettosa, mai prevaricante, volta unicamente al bene della comunità e alla sua crescita culturale.

Il senatore Mario Pedini rilasciò il giorno 11 gennaio 2003, pochi mesi prima della morte, a Montichiari nel suo studio, un'intervista allo storico Marcello Zane per il libro "Montichiari Novecento" pubblicato lo stesso anno dall'editore BAMSfoto di Montichiari.

Ho avuto occasione di conoscere, non solo politicamente ma anche di persona, il Senatore e vogliamo ricordarlo con alcuni significativi passaggi di quella intervista, "il suo testamento" di una vita vissuta da UMANISTA CHE GUARDAVA ALLA GRANDE POLITICA. (continua)

Danilo Mor

Contributi dell'Amministrazione comunale di Montichiari

Per il Teatro Sociale, Pro Loco, Banda

S pulciando fra le varie determinazioni per l'erogazione degli assegni comunali relativi ai contributi vogliamo segnalarvi i relativi importi.

TEATRO SOCIALE: per l'organizzazione degli spettacoli della stagione 2012/2013, secondo acconto di 40.000 euro a rimborso degli oneri sostenuti per l'organizzazione degli spettacoli, come previsto dalla convenzione in atto.

PRO LOCO MONTICHIARI: ... " visto il provvedimento N° 60 del 10/8/2013 (sic!) con il quale la Giunta comunale ha approvato l'assegnazione di un contributo a favore

dell'Associazione Pro Loco Città di Montichiari a sostegno delle attività dell'anno 2013 "determina di erogare a favore della Pro Loco Città di Montichiari la somma di 6.000 euro, ai quali bisogna aggiungere quelli stanziati per la fiera di maggio.

ASSOCIAZIONE MUSICALE "CARLO INICO" - BANDA CITTADINA. In base alla convenzione sottoscritta fra l'Amministrazione comunale di Montichiari e l'Associazione viene erogato un contributo di 5.165 euro, a favore dell'Associazione "Corpo bandistico musicale Carlo Inico" al fine di sostenere l'attività della stessa per tutto il 2013.

Banda cittadina Montichiari

Concerto della Repubblica

Sabato 1 giugno ore 21 piazza S. Maria

La Banda cittadina di Montichiari presenta il **CONCERTO DELLA REPUBBLICA, SABATO 1 giugno alle ore 21** presso la piazza S. Maria.

Domenica 2 giugno la Banda sarà impegnata nella processione del Corpus Domini.

Il Concerto della Banda, sabato sera, verrà preceduto dall'esibizione degli Allievi della scuola di Montichiari- Calcina-

to (banda giovanile) diretta dalla M° Marta Lecchi.

Dirige il maestro Massimo Pennati, presenta Alberto Pini. In caso di pioggia il concerto si svolgerà al Cinema Teatro Gloria. Tutta la cittadinanza è invitata.

Oltre all'Assessorato alla Cultura ed alla BCC del Garda partecipano all'evento l'Avis e l'Aido unitamente all'Associazione Musicale "Carlo Inico".

Rassegna musicale dell'estate

"Note sotto le stelle"

Organizzazione: Aido - Avis - Garda Vita - Pellegrino da Montechiaro

Il vecchio detto "l'unione fa la forza" trova la sua miglior applicazione nel tradizionale appuntamento estivo "Note sotto le stelle".

Nata da una collaborazione fra la **Scuola d'archi Pellegrino da Montechiaro** e la sezione **Aido "Cristian Tonoli"**, la manifestazione vede quest'anno la nuova collaborazione con la **Sezione Avis e di Garda Vita**. Vengono così ottimizzati i costi, lasciando inalterata la proposta di qualità degli appuntamenti come gli scorsi anni.

Programma degli appun-

menti - **29 giugno: ore 21,30 - Pieve San Pancrazio**

Duo pianistico Cetti Schinocca e Oksana Kushnerchuk.

Musiche di Schubert e Raccmaninof. - *Serata dedicata al compianto prof. Mario Pedini per ricordare i dieci anni della sua scomparsa*

13 luglio: ore 21,30 - Cortile Museo Archeologico

Felice Santelli: flauto; Luca Marazzi: chitarra - Musiche di Schubert, Paganini, Villalobos, Pujol, Piazzolla.

5 ottobre: ore 21,30 - Gardaforum BCC del Garda

Gruppo di violoncellisti del conservatorio di Brescia diretti dal M° Claudio Marini

Musiche di Mozart, Faurè, Mascagni, Piazzolla, Beatles. L'ingresso è libero a tutti.

Agli incontri saranno presenti responsabili dell'AIDO e dell'AVIS per la raccolta di eventuali iscrizioni. Una scelta immediata per l'Associazione Italiana Donatori di Organi, mentre per l'AVIS è una prenotazione per verificare l'idoneità per la donazione del sangue.

DM

Treccani
Pavimenti, rivestimenti, caminetti, stufe, idromassaggio, accessori bagno
Via Brescia, 186/G - 25018 Montichiari (BS)
Tel. 030.964412-030.9650715 - Fax 030.9650715

EUROPEA IMMOBILIARE
Vendi, affitti cerchi casa?
Montichiari - Piazza S. Maria, 1
Tel./Fax 030.9962606 - Cell. 334.5889444
europeamontichiari@libero.it

ROBES
carni s.p.a.

PADANA
allevamenti



NEGOZIO SPECIALIZZATO

PER LE NOSTRE OFFERTE www.robescarni.it

Le carni

Salumi e formaggi

Polpa famiglia	€ 7,90 € 5,50 al Kg
Bistecche magre per griglia	€ 10,90 € 8,40 al Kg
Bistecche magre vitello naz.	€ 12,90 € 10,90 al Kg
Nodini vitello naz. (bracirole)	€ 12,90 € 10,90 al Kg
Braciola suino nazionale	€ 4,90 € 3,80 al Kg

Maasdammer	€ 6,90 € 4,90 al Kg
Formaggella Valtellinese	€ 12,90 € 8,00 al Kg

Gastronomia

Tonnato	€ 14,90 € 10,90 al Kg
---------	----------------------------------

OFFERTISSIME DAL 30 MAGGIO
AL 22 GIUGNO 2013

MAGRI MAURO**PESCHERIA****Dettaglio e Ingrosso
ARRIVI GIORNALIERI**Via A. Mazzoldi
Tel. 030.9961829IL VENERDÌ MATTINA
PRESENTE AL CENTRO FIERA

*Atelier
Della
Casa*

Creazioni
- Tende
- Tendaggi
- Coprilletto
- Complementi d'arredo
- Tende da sole
- Veneziane

Via Felice Cavallotti, 46
25018 - Montichiari - Bs
Tel / Fax 030 964065

ARGOMME

di Rubes Andrea, Nicola & C.

- PNEUMATICI DI TUTTE LE MARCHE
- VENDITA CERCHI IN LEGA
- CONVENZIONI CON SOCIETÀ DI NOLEGGIO A MEDIO E LUNGO TERMINE

Tel./Fax 030 961629
www.gommistaargomme.com
E-mail: argomme@tin.it
Via Brescia, 134 H
MONTICHIARI**CIPRIA
&
CANDOR****PROFUMERIA
BIGIOTTERIA
TABACCHI
LOTTO**Viale Europa
Tel. 030.9960765**STUDIO
DENTISTICO**

Dott. CICALI PALMERINO

Via C. Battisti, 106
MONTICHIARI
Tel. 030.961626

www.studiodentista.it

- CONSERVATIVA
 - IMPLANTOLOGIA
 - ORTODONZIA
 - PROTESICA fissa e mobile
- PREZZI CONCORRENZIALI
PAGAMENTI PERSONALIZZATI
- Aut. San. N. 142 del 30-7-1997

B IMPRESA
EDILE
LUCA BOTTOLI

- LAVORI EDILI
- SCAVI DI PICCOLE E GRANDI ENTITÀ

338 1361415

Via C. Battisti, 157
MONTICHIARI (BS)
lucabottoli@gmail.com**MACELLERIA
MORATTI****Carni scelte
di PRIMA QUALITÀ
BOVINE-EQUINE
SUINE e POLLAME
Servizio dettaglio
ed ingrosso
MACELLAZIONE PROPRIA**MONTICHIARI (BS)
Via F. Cavallotti, 50
Tel. 030.962044**MONTICHIARI
SERRAMENTI****SERRAMENTI
IN ALLUMINIO
E PVC
ZANZARIERE**Sconto fiscale 55%
spese sostenute per
risparmio energeticoVia C. Battisti, 23
MONTICHIARI
Tel./Fax 030.9651751**TRONY
MONTICHIARI**di fronte Centro Fiera
Lunedì aperto tutto il giorno
Tel. 030.961108

Rodella

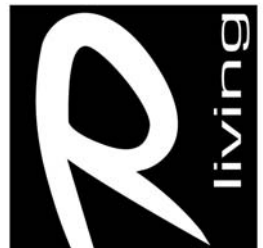
**STUDIO E
PROGETTAZIONE
D'INTERNI
ESPOSIZIONE ARREDI
DELLE MIGLIORI MARCHE**NUOVO NEGOZIO in via Brescia, 120 a Montichiari
TEL. 030.961293 - FAX 030.9961813**RUOTE PER TRATTORI
BAZZOLI ERNESTO**BAZZOLI ERNESTO & C. s.n.c. - Via Erculiani, 140
25018 Novagli di Montichiari (BS)
Tel. 030.964517 - Fax 030.9981748
www.bazzoli.net**Filo diretto con l'Avis - Non aspettare vieni a donare****Dott. Ciampa e Dott. Verzeletti**

Come sottolineavo in altri art., i volontari Avis sono persone schive, di poche parole e di molti fatti. Rispecchiano egregiamente tali requisiti il Dott. CIAMPA e il Dott. VERZELETTI, medici che prestano la loro opera come volontari nella nostra sezione.

Il Dott. CIAMPA è medico volontario in Avis da ben 42 anni, 37 dei quali a Montichiari. Medico di laboratorio analisi prima all'ospedale di Leno, poi in quello di Montichiari, è stato per lui un dovere morale oltre che un piacere affiancare alla sua professione principale la collaborazione con l'Avis, all'interno del quale si è sempre interessato: della selezione dei donatori, della raccolta sangue, della conservazione e della distribuzione dello stesso, e di indagini attinenti alla donazione. Quale Direttore Sanitario della nostra sezione svolge un ruolo essenziale, e ogni avisino riconosce in lui una figura di riferimento in grado di rispondere a qualsiasi piccolo o grande problema di salute che si può presentare nella vita del donatore. Il dott. Ciampa ricorda con particolare affetto e amicizia il Cav. Francesco Rodella, pilastro indimenticabile della nostra sezione Avis e Alfredo Avanzati, altro caro amico avisino, scomparso prematuramente, che tanto si prodigò per l'Avis.

Il Dott. VERZELETTI ha collaborato con l'Avis appena laureato, dal 1961 al 1968, e all'epoca prestava servizio qualche domenica anche a Calcina-



Il dott. Ciampa e il dott. Verzeletti.

(Foto Mor)

to. Impegnato poi per molti anni come Primario anestesista all'ospedale di Leno e medico di base a Montichiari, ha ripreso il volontariato in Avis qualche anno fa con spirito di solidarietà e opportunità di socializzazione, aspetto altrettanto piacevole. Ricorda anch'egli con amicizia il Cav. Rodella, fondatore e anima della nostra sezione, quando nella sua trattoria, tra un bicchiere e una battuta, alla buona, reclutava nuovi donatori.

All'epoca il numero di donatori era minore, perciò ci si sentiva ancora di più in famiglia. Il dott. Ciampa e il dott. Verzeletti si augurano che in futuro altri giovani medici se-

guano il loro esempio per un naturale ricambio, così come avviene per i donatori. La presenza del medico è infatti essenziale prima della donazione e all'interno dell'associazione. Noi avisini li ringraziamo per la loro costante e professionale collaborazione, per la loro disponibilità e non ultima la loro cordialità, che mette a proprio agio ogni donatore, augurandoci che la loro preziosa presenza possa continuare ancora per molti anni.

Per informazioni, la segreteria (ingresso ospedale) è aperta il sabato dalle 10 alle 12 tel. 0309651693

Ornella Olfi

**Concerto "Coro Moderno"
al Don Milani**

Sabato 1° giugno a Montichiari il Coro Moderno dell'Istituto Don Milani terrà un concerto al cinema teatro Gloria di via San Pietro 3. Fra i brani in programma, tutti eseguiti a cappella dai 22 elementi

del sodalizio canoro diretto dal maestro Dario Bonetta, "Scarborough Fair", "Go Down Moses", "Yesterday", "Can't Help Falling in Love", "What a Wonderful World". L'appuntamento è alle ore 10. L'ingresso è gratuito.

**Macelleria
Equina****MAGGI
ALMO**MACELLAZIONE IN PROPRIO
DI CAVALLI E PULEDRI
PICCOLA GASTRONOMIA
PIATTI PRONTICOMBATTIAMO LA CRISI
ULTIMO VENERDÌ DEL MESE
SCONTO 15% SU TUTTOVia Felice Cavallotti, 8
Montichiari - Tel. 030.961043**MB s.r.l.**Boschetti Michele
Cell. 338 2163275

- TAGLIO LASER, FERRO E ACCIAIO INOX
- CARPENTERIA

Via Mantova - Montichiari (BS)
Tel. e Fax 030.9961444
E-mail: boschettiimb@gmail.com**REGNO
DEL DOLCE****INGROSSO DOLCIUMI
E AFFINI
di Perini Fabrizio**Via F. Cavallotti, 280
Montichiari
Tel. 030.962026MERCATO VENERDÌ MATTINA
CENTRO FIERAUSPI Associata all'Unione
Stampa Periodica
Italiana**MACELLERIE RIUNITE
SCALMANA****CARNI
BOVINE
EQUINE**Via Tito Speri, 1
Tel. 030.964521IL VENERDÌ MATTINA
ANCHE AL CENTRO FIERA

A Monza con la Casa Bianca

Il nome "Monza" risveglia ancora nei monteclarensi meno giovani il rimpianto di quella curva parabolica che, dopo aver dato lustro al Circuito della Fascia d'Oro nel 1921, verrà smantellata per essere ricostruita nella cittadina brianzola, tuttora sede del famoso Autodromo. Ma non è stato certamente questo patetico ricordo a spingere il consueto gruppo di escursionisti che fa capo al Centro Diurno Casa Bianca a recarsi in viaggio culturale a Monza, bensì la ricchezza di tesori d'arte che la città -da pochi anni divenuta capoluogo di provincia- racchiude nel cuore del suo centro storico.

La sua vocazione di "regale villeggiatura" data dai tempi di Teodorico, re degli Ostrogoti, fino ad Umberto I, il re d'Italia che proprio qui terminerà la sua vita per mano dell'anarchico Gaetano Bresci. Tracce di queste presenze regali si trovano nella Corona ferrea, nel Tesoro del duomo, con la famosissima chiozza coi sette pulcini, in argento dorato, ma soprattutto nell'imponente Villa Reale, con le sue settecento stanze che ci parlano degli Asburgo, di Napoleone, di Eugenio di Beauharnais, fino ai membri di Casa Savoia, dopo l'unità d'Italia. Costruita su progetto dell'architetto Piermarini, la villa vanta affreschi di Andrea Appiani ed ospita una pinacoteca ricca di quattrocento dipinti che spaziano dal 1400 al 1900.

Il gioiello più prezioso di



Il duomo di Monza.

Monza è, però, il duomo, eretto in forme gotiche tra il XIII e il XIV secolo. La sua stupenda facciata marmorea a bande bianche e verdi, opera di Matteo da Campione, è stata una splendida sorpresa per i cittadini monteclarensi che, accompagnati da Enrico Maria Rossi e Giovanni Cigala, sono sfociati in piazza dalle strette vie medievali che convergono a raggiera verso il cuore della città. Sempre gradita sorpresa l'apprendere come gli affreschi della volta a crociera del transetto destro siano da attribuire a Lattanzio Gambara, genero di quel Romanino che, a Montichiari, siamo abituati a considerare "uno di casa".

La visita all'Arenario, il palazzo comunale in cotto, impreziosito da una torre dai merli ghibellini, ha concluso una giornata ricca di soddisfazioni, pur se accompagnata dalla pioggia incessante che non ha lasciato un minuto di tregua.

Rosanna Ferraroni

Città di Montichiari

Manutenzione delle strade

Via Marconi, via Madonnina-S. Giorgio,
via S. Giovanni

Nell'ambito del piano triennale delle opere pubbliche, l'Amministrazione comunale di Montichiari ha deliberato l'approvazione del progetto esecutivo dei lavori di manutenzione straordinaria di strade comunali per il 2013. Le strade interessate agli interventi sono: VIA MARCONI, VIA MADONNINA-S.

GIORGIO, VIA S. GIOVANNI, al fine di garantire la viabilità veicolare in sicurezza.

La spesa complessiva dell'intervento è di **132.000 euro**. Approvato il progetto si procede ora all'indizione della gara d'appalto per aggiudicare il vincitore; successivamente, espletati tutti passaggi burocratici, verrà dato inizio ai lavori.

A qualcuno piace... lo sconto

Ancora una volta l'AR.CO. è in prima linea nella realtà commerciale odierna. Venire incontro alle esigenze del consumatore, che vede di giorno in giorno diminuire il proprio potere di acquisto, è la ragione dell'evento che coinvolgerà numerosi commercianti ed artigiani di Montichiari.

Dal 1° Mercoledì di Giugno e tutti i primi Mercoledì di ogni mese del 2013, nei negozi associati AR.CO. che aderiscono all'iniziativa, i clienti potranno usufruire di una

scontistica differenziata per tipologie e servizi offerti.

Il consumatore avrà a disposizione una vasta gamma di tipologie merceologiche che potrà soddisfare la domanda dei residenti a Montichiari e territori limitrofi perché l'iniziativa sarà divulgata a mezzo stampa, volantinaggio e locandine pubblicitarie specifiche.

Sicuri di rendere un servizio che i consumatori sapranno bene apprezzare, i Commercianti ed Artigiani di Montichiari vi aspettano numerosi.

In concomitanza con l'ini-

ziativa promossa da AR.CO per le promozioni del primo mercoledì del mese, da giugno (mercoledì 5) presso il museo Lechi e la Pinacoteca Pasinetti (con orari dalle 9 alle 12,30 e dalle 16 alle 19) saranno a disposizione dei laboratori didattici dedicati ai bambini.

I genitori impegnati nelle spese, potranno quindi lasciare i propri figli alle operatrici di Montichiari Musei negli orari indicati.

Per informazioni tel. 030 96 50 455 - info@monticharimusei.it - www.montichiarimusei.it

IL MERCOLEDÌ DELL'AR.CO.



BCC BCC DEL GARDA

Qualsiasi cosa vuoi... AR.CO. c'è!

SCONTISSIMI

NEI NEGOZI AR.CO.

OGNI PRIMO MERCOLEDÌ DEL MESE



a discrezione dal 10% al 20%

metti la tecnica in campo

MACCHINE AGRICOLE
via E. Montale, 35
25018 Montichiari (BS)
Tel. 030 9960215 Fax 030 9961299
www.moreni.it e-mail: moreni@moreni.it

ONORANZE FUNEBRI
Dino Coffani
 MONTICHIARI - CALCINATO

 Diurno e notturno
 Tel. **030 961797**
 disbrigo pratiche
 gratuito
 servizio completo
 in tutte le
 città e province



Gianpietro Perini
 n. 25-05-1941 m. 26-05-2013

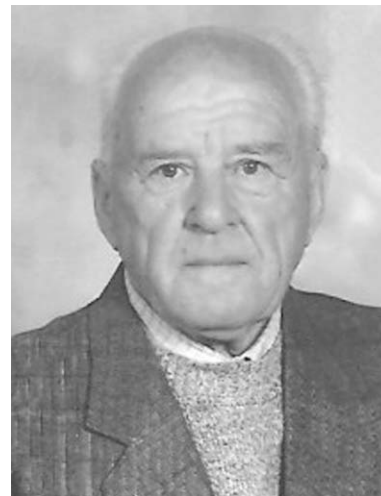

Iones Cavazzini
 n. 12-06-1928 m. 22-05-2013



Francesco Pluda
 n. 22-08-1929 m. 23-05-2013

Al
garden shop
pasini
 di *Andrea Pasini*

Marzo: mese delle
Aromatiche

MARZO-APRILE-MAGGIO
TUTTE LE DOMENICHE
SCONTO 10%

ADDOBBI FLOREALI per matrimoni
e cerimonie civili e religiose

Servizio faxiflora... Fiori in tutto il mondo
 al **GARDEN SHOP PASINI** di *Andrea Pasini*
 Via Mantova, 210 - Montichiari
 tel. 030.964032 - fax 030.9962509



Riccardo Libro
 1° anniversario



Maria Falchetti ved. Freato
 1° anniversario



Luigi Migliorati
 2° anniversario



Luciana Rovetta in Fasani
 2° anniversario



Francesco Romagnoli
 2° anniversario



Angela Rossi (Nini) ved. Pilati
 4° anniversario

Il miglior Mutuo?
 Quello giusto per te!

Con i mutui BCC del Garda la tranquillità è di casa



Mutuo Tasso Fisso SENZA PENSIERI
 Il tasso del mutuo viene determinato all'atto della stipula e sarà quello per tutta la durata. Avrete la tranquillità sulla certezza del tasso d'interesse.



Mutuo Tasso Variabile SENZA FLOOR
 Il floor predeterminato dalla Banca, non permette, nel caso di mutui a tasso variabile, di scendere sotto un certo limite. Un mutuo "senza floor" abbatte questa limitazione, sfruttando pienamente le variazioni verso il basso del tasso di riferimento.



Mutuo Tasso Variabile CON CAP
 I mutui con CAP sono mutui a tasso variabile, con una garanzia in più: il tasso d'interesse non potrà superare la soglia massima (CAP) predeterminata all'atto di stipula, pur continuando a sfruttare i vantaggi del tasso variabile.

Risparmia fino al 50% sulle spese di istruttoria se la tua casa è in classe energetica "A" (-50%) o "B" (-30%).

BCC CREDITO COOPERATIVO
BCC DEL GARDA
 www.bccgarda.it



Angela Agostini ved. Bellandi
 11° anniversario



Giulio Bellandi
 12° anniversario



Teresa Rossi ved. Mor
 Ti ricordiamo sempre per il bene che ci hai voluto e per l'insegnamento che ci hai dato. A ricordo del 3° anniversario Santa Messa in memoria sabato 8 giugno ore 18,30 Duomo Montichiari.

Con l'acquisto di un infisso – vetro antisfondamento in omaggio



- Vetri antisfondamento
- Serrature triplici a codice
- Persiane antieffrazione
- Riparazioni
- Zanzariere



MANTIENI SICURA LA TUA CASA

Via Brescia 186/B 25018 MONTICHIARI (BS) ITALY Tel. 0039 0309962154 Fax 0039 030 9962275

Tempelhof

Aeroporto tedesco, alla periferia di Berlino. Sulla dell'aviazione militare e civile, il sindaco di Berlino ne ha ordinato la demolizione con una contestatissima ordinanza. Tempelhof è un pezzo enorme di storia. Che ha visto nascere i Fokker degli assi della Prima Guerra Mondiale, col Barone Rosso Von Richtofen in testa; i Messerschmit 109 ed i Focke Woolf 190 della Seconda. Poi, gli Heinkel 173 ed i Messerschmit 262: i primi aerei a reazione. Magnifiche e terribili macchine da guerra poiché, quando c'è da ammazzare i suoi simili, l'uomo sa toccare vertici creativi impensabili.

Cosa ha decretato la fine di Tempelhof? Due motivi strettamente collegati: il primo, la sua collocazione sempre più soffocata nel contesto della metropoli berlinese; il secondo: l'impossibilità di ulteriore sviluppo. In qualche modo, è la storia parallela dell'aeroporto di Linate che, sempre più inserito nella conurbazione di Milano, è venuto a perdere com-

petitività perché impossibilitato ad allargarsi e migliorarsi. L'aeroporto continua a funzionare, sebbene antieconomico, per un semplice ricatto politico: se Linate chiude, si apre una crisi politica in Regione Lombardia. Così, noi, contribuenti continuiamo a pagare... Linate dovrebbe, secondo i piani, chiudere a favore di Malpensa e, in prospettiva, per un più intenso utilizzo di Montichiari. Che, addirittura, avrebbe tutte le prospettive per una seconda pista evitando la terza, e molto discussa, di Malpensa.

Al solito, la politica è al di là dal trovare una soluzione. Basti pensare che il Piano d'Area dell'Aeroporto di Montichiari è in discussione da oltre 11 anni, con un parziale sblocco delle aree a nord della vecchia statale Goitese (direttrice Montichiari-Brescia, sulla destra). Ricordate il comitato "Decidete!", nato per cercare di sbloccare la situazione? Risultato: desaparecido; per sconforto e disperazione. Si pensi che le regioni sono state

istituite, nel 1969, per dare risposte rapide! Ma, probabilmente il concetto di rapidità è alquanto relativo. Basti pensare che il collegamento Malpensa-Stazione Centrale di Milano è stato realizzato in 15 anni. Analoga opera, a Zurigo, è stata realizzata in tre anni. Bernardo Caprotti, discusso titolare della catena di supermercati *Esselunga*, afferma addirittura che Montichiari ha tutte le caratteristiche e le possibilità per assurgere ad aeroporto internazionale per tutta l'Alta Italia. I fatti, invece, vanno in direzione opposta. Poiché Brescia e Verona potrebbero fare veramente sistema con enormi vantaggi per l'economia delle due provincie. Poiché se è vero che l'economia è in crisi e non aiuta il "decollo" dell'aeroporto, è anche vero che la struttura, messa in mani capaci, può aiutare moltissimo l'economia. Titolo del Corriere della Sera: "Aeroporto di Montichiari: volano solo i debiti!". Ed i reclami al Tar, aggiungiamo noi.

Dino Ferronato

Nuova "perla" letteraria della Fondazione Zanetto

Un D'Annunzio redivivo nel nuovo libro di Ruggero Morghen

Di e su Gabriele D'Annunzio si parla sempre più diffusamente, tanto che la stessa casa editrice Mondadori ha deciso recentemente di dare alle stampe altri due volumi nella prestigiosa collana dei Meridiani. S'inserisce in questa linea anche la recente pubblicazione della Fondazione Zanetto dal titolo "Il principe del Vittoriale - D'Annunzio a 150 anni dalla nascita e 75 dalla morte", opera di Ruggero Morghen che fa il paio con la precedente del 2011 ("Il donatore, il precursore) incentrata sul carteggio intrattenuto tra D'Annunzio e l'architetto del Vittoriale, Gian Carlo Maroni.

Nel volumetto di poco più di ottanta pagine, arricchito dalla sontuosa prefazione di Federico Carlo Simonelli, sono contenuti sei brevi testi in forma di saggio che descrivono, in maniera agile ed accattivante, un D'Annunzio sempre alla ricerca della perfezione estetica e letteraria, un poeta-scrittore che subisce il fascino del mondo francescano, tanto da descrivere il santo assistito come "il crociato simbolo di una fede operante, traboccante di gesti eroici (...) che combatte la sua battaglia per l'Oriente".

L'impresa fiumana, con quella apoteosi di grandezza imperiale e di rovinosa caduta successi-



La copertina del libro.

va sotto i colpi dei cannoni di Giolitti, viene descritta come inconfutabilmente collegata alla massoneria, "movimento che - scrive Morghen - già aveva condiviso con D'Annunzio la scelta dell'interventismo. (...) Della memoria di Fiume vivrà, inoltre, l'esperienza del Vittoriale: quel ridondante ultimo ritiro del Vate, luogo sbalorditivo di incontri per politici, editori, creatori, amanti e immaginifiche creature".

Proprio lo splendido edificio gardesano è nient'altro che "un gigantesco, fantastico monumento a se stesso, alla propria vita, voluto e realizzato dal Poeta, dal Vate, dal Comandante", una sorta di "Casa parlante del Poeta". Ricco di spunti inediti è il testo che rievoca il rapporto tra lo stesso D'Annunzio e Maroni,

simboleggiato, per esempio, dall'amore che il primo nutriva per Riva del Garda, città d'origine della famiglia Maroni, ed in special modo per le ginestre del Monte Brione, una specie della flora autoctona, o dei richiami riguardante Garibaldi che così spesso intercorre nella corrispondenza dei due.

A corredo del libro sono inseriti alcuni proclami fiumani inediti, gentilmente concessi da Pier Luigi Molinari all'editore, che arricchiscono, assieme a fotografie e cartoline d'epoca, l'intera pubblicazione dedicata ad un "sovrano" definito da Simonelli "senza terra e senza potere reale", ma capace, a 75 anni dalla morte, di suscitare ancora emozioni contrastanti, lodi sperticate e critiche taglienti, come è proprio solo dei maestri immortali della letteratura e della poesia.

Federico Migliorati

Scuola d'Archi Pellegrino da Montechiaro

Saggio concerto degli allievi della scuola

Pieve di San Pancrazio
Sabato 1 giugno ore 20,30
ingresso libero

**NUOVA APERTURA
primi di giugno
FORNERIA
PASTICCERIA DA FORNO
MILINI
Giorgio e Giulia**

Piazza Treccani (ex negozio La Fattoria)



Il nuovo negozio in Piazza Treccani (ex negozio La Fattoria).

**GRUPPO COSTRUTTORI
MAPAS**

IMPRESA EDILE SPECIALIZZATA
PER LA COSTRUZIONE COMPLETA
(chiavi in mano)

- SCAVAZIONI
- COSTRUZIONI ANCHE IN C.A.
- PAVIMENTI E BAGNI
- TETTI CON FOTOVOLTAICO
- IMPIANTISTICA
- SERRAMENTI
- ESTERNI E PISCINE
- RISTRUTTURAZIONI CON RECUPERO

TEL. 331.4967604
info: monica@servizifiscali.com

AGRITURISMO

**La
Gasparina**

CUCINA TIPICA

aperto il venerdì e sabato sera
la domenica mezzogiorno e sera

25018 MONTICHIARI (BS)
Via Franche, 22
Strada per Castiglione
Tel. 030.964277
Cell. 338.9522659

*Macelleria • Gastronomia
Salumi • Formaggi
Frutta • Verdura • Pane*



Carni Certificate Chianine



Via Tre Innocenti, 24/A - 25010 Montichiari (BS)
Tel. 030 9650417 - Fax 030 9652551

www.trony.it

Offerte valide dal 24 Maggio al 06 Giugno 2013

I.P.

SVUOTIAMO TUTTO!

Fino al 6 giugno

PER RINNOVO ASSORTIMENTO



LG 42LN5400
TV LED 42" FULL HD
Risoluzione 1920x1080, tecnologia 100 Hz/MCI, decoder digitale terrestre integrato in HD, 2 HDMI, USB, MHL, audio stereo Virtual Surround, classe energetica A+



ASUS F55A-SX201H - NOTEBOOK Windows 8
Processore INTEL Dual Core 1000M, RAM 4GB, HDD 500GB, display da 15,6", HD GLARE LED, masterizzatore DVD DL, Windows 8



SAMSUNG GT-I9070- GALAXY S ADVANCE
SMARTPHONE
HSDPA 14.4 Mbps, HSUPA 5.76 Mbps, Quad-Band, Touchscreen da 4" SUPERAMOLED, fotocamera da 5 MP, Bluetooth® 3.0, Wi-Fi, GPS, Android 2.3 (colori bianco e nero)



HOTPOINT ARISTON ARXXL105IT - LAVATRICE
A carica frontale, classe A+ di efficienza energetica, capacità di carico fino a 7kg, centrifuga regolabile fino a 1000 giri, partenza ritardata, lavaggio speciale lana Woolmark Platinum Care, sicurezza anti-trabocco, dim.: A 85, L 60, P 58 cm

I prezzi riportati sono comprensivi di Eco-contratto RAEE e validi nel Punto Vendita da partecipare all'iniziativa. Le offerte sono valide dal 24 Maggio al 06 Giugno 2013. Sono esclusi gli articoli di esaurimento scorte. La foto sono a scopo puramente indicativo.

COMPRI OGGI E PAGHI DA SETTEMBRE 2013

Per conoscere le condizioni dei finanziamenti vedi ultima pagina *

TRONY
NON CI SONO PARAGONI.

TRONY
NON CI SONO PARAGONI.

MONTICHIARI

(di fronte Centro Fiera)

NUOVO PUNTO VENDITA - AMPIO PARCHEGGIO
LE OFFERTE DEL MESE

www.pennati.com - Tel. 030.961108 - Fax 030.9672252